Stockholms stad

Vinterväghållning

Prioriteringsklasser 2024–2025

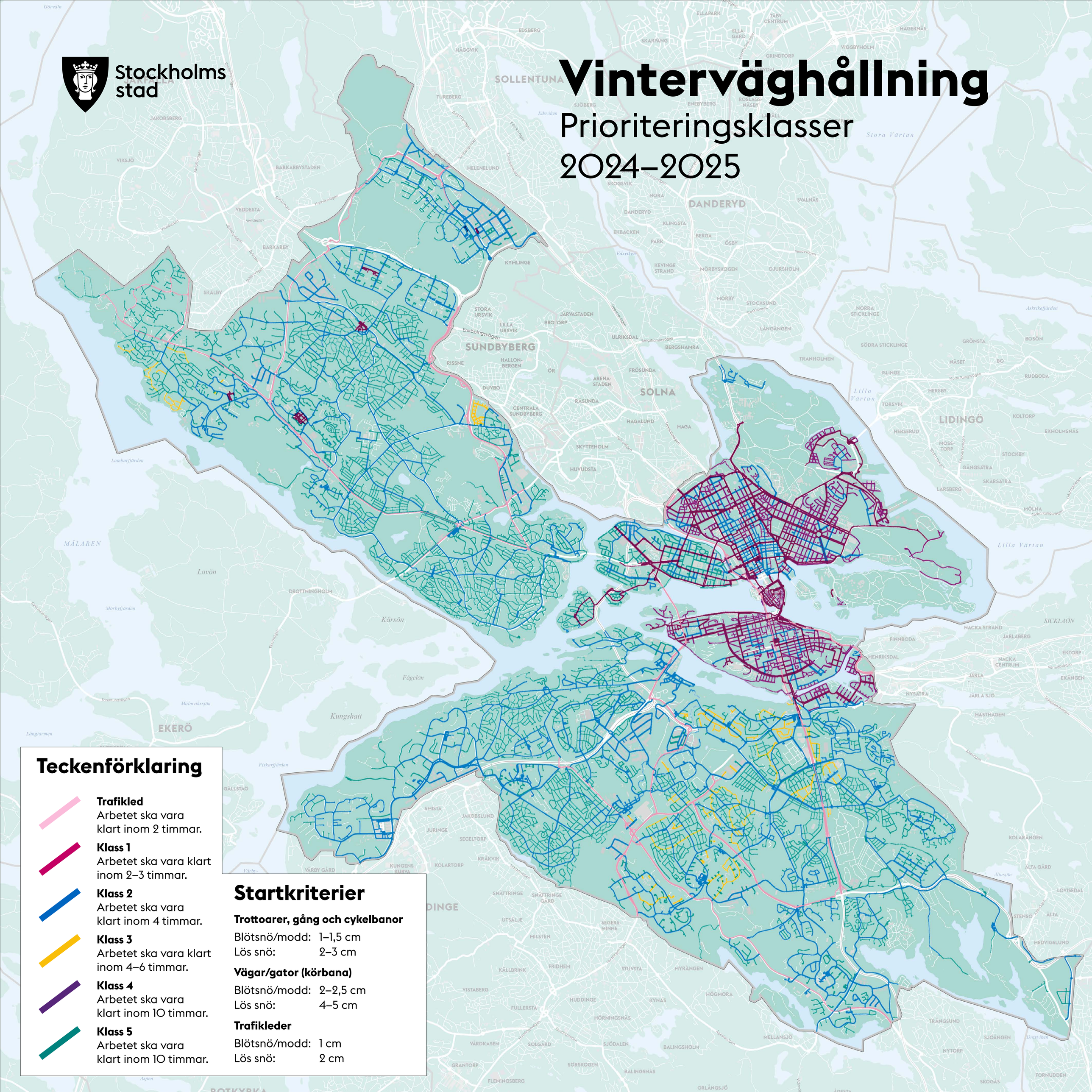

Teckenförklaring

Trafikled
Arbetet ska vara klart inom 2 timmar.

Klass 1
Arbetet ska vara klart inom 2–3 timmar.

Klass 2
Arbetet ska vara klart inom 4 timmar.

Klass 3
Arbetet ska vara klart inom 4–6 timmar.

Klass 4
Arbetet ska vara klart inom 10 timmar.

Klass 5
Arbetet ska vara klart inom 10 timmar.

Startkriterier

Trottoarer, gång och cykelbanor

Blötsnö/modd: 1–1,5 cm
Lös snö: 2–3 cm

Vägar/gator (körbana)

Blötsnö/modd: 2–2,5 cm
Lös snö: 4–5 cm

Trafikleder

Blötsnö/modd: 1 cm
Lös snö: 2 cm